

DEPARTEMENT DE L'AUDE  
 COMMUNE DE VILLASAVARY  
 PLAN LOCAL D'URBANISME

REGLEMENT GRAPHIQUE  
 ECHELLE : 1/10 000

4

PRESCRIPTION : 19 février 2015  
 DEBAT SUR LE PADD : 15 mai 2023  
 ARRÊT :  
 ENQUÊTE PUBLIQUE :  
 APPROBATION :

Bureau d'études UrbaDoc Badiane  
 Chef de projet : Etienne BADIANE  
 Chargée d'études : Pauline LEROUX  
 1, rue des Lavandes  
 32220 LOMBEZ  
 05 80 43 20 46  
 contact@urbadocbadiane.fr

ZOOM - CENTRE-BOURG - 1/2 500

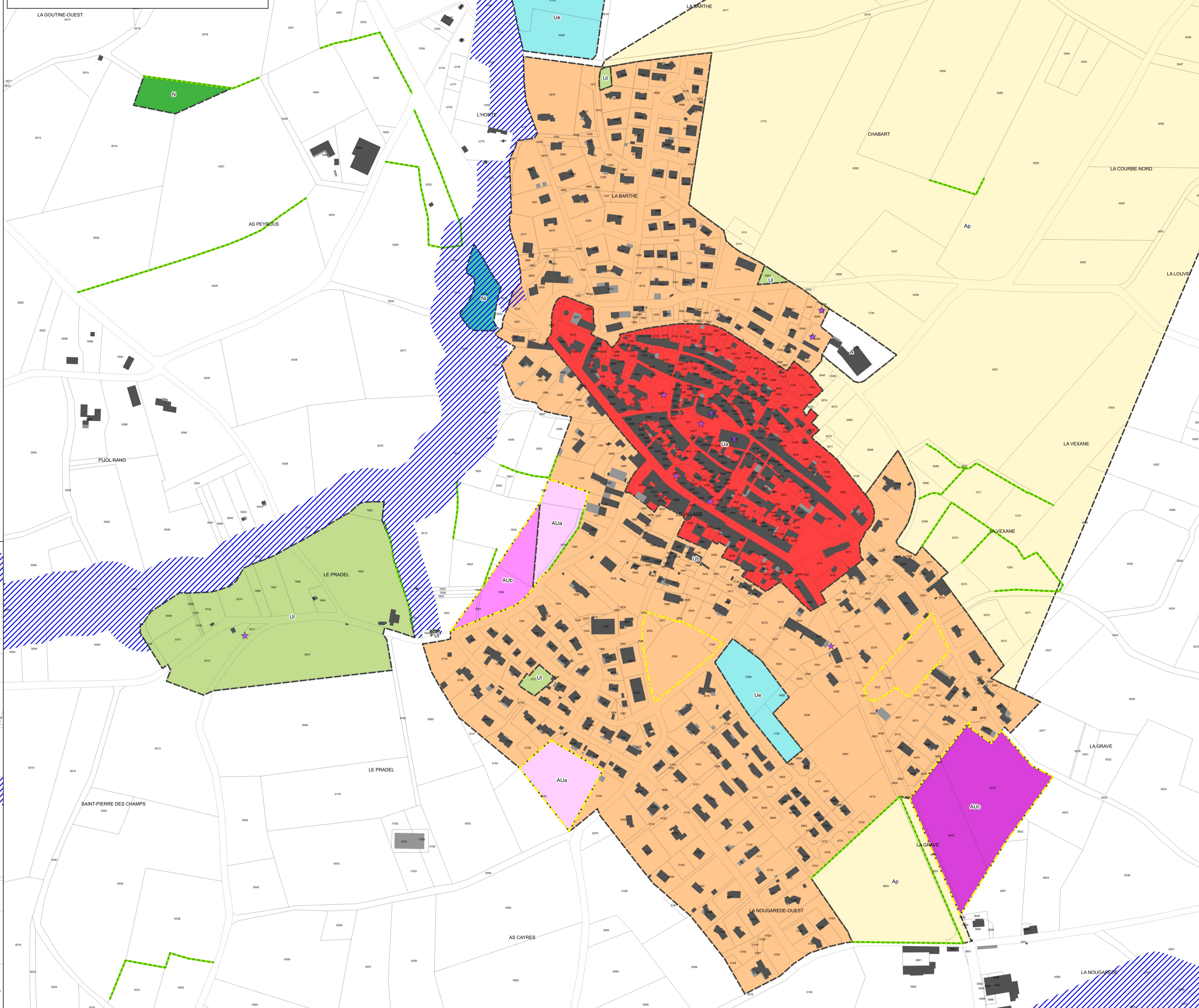

ZOOM - ZONE INDUSTRIELLE - 1/5 000

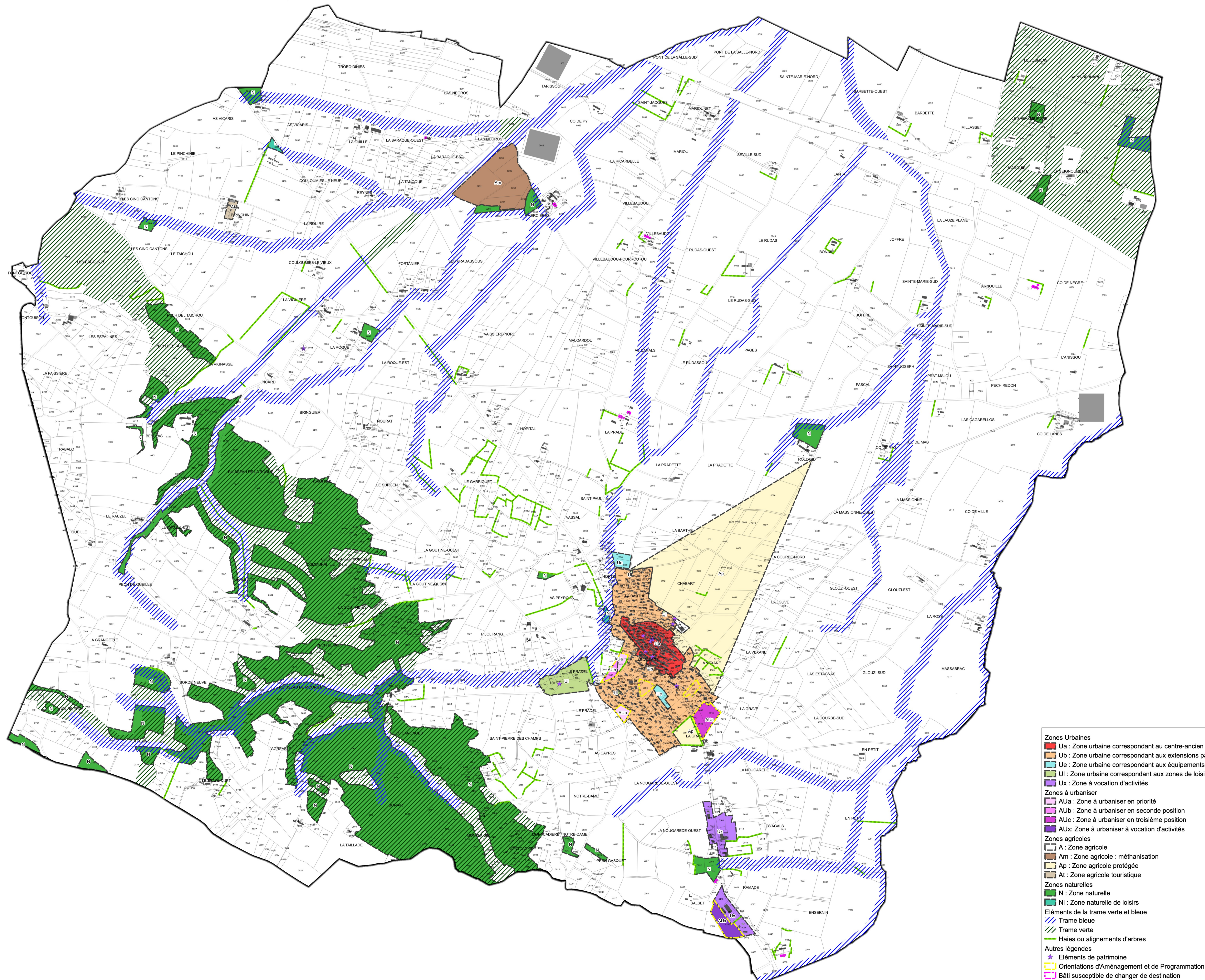

- Zones Urbaines**
- Ua : Zone urbaine correspondant au centre-ancien
  - Ub : Zone urbaine correspondant aux extensions pavillonnaires
  - Ue : Zone urbaine correspondant aux équipements publics
  - Ul : Zone urbaine correspondant aux zones de loisirs
- Zones à urbaniser**
- AUa : Zone à urbaniser en priorité
  - AUb : Zone à urbaniser en seconde position
  - AUc : Zone à urbaniser en troisième position
  - AUx : Zone à urbaniser à vocation d'activités
- Zones agricoles**
- A : Zone agricole
  - Am : Zone agricole : méthanisation
  - Ap : Zone agricole protégée
  - At : Zone agricole touristique
- Zones naturelles**
- N : Zone naturelle
  - Ni : Zone naturelle de loisirs
- Éléments de la trame verte et bleue**
- Trame bleue
  - Trame verte
  - Hales ou alignements d'arbres
- Autres légendes**
- Éléments de patrimoine
  - Orientations d'Aménagement et de Programmation
  - Bâti susceptible de changer de destination